

No	日期	工程項目	施工位置及內容說明
1	115/03/01~115/03/31	室內工程	1. 室內水電管路配置 2. PR1FL 牆面壁磚施工



2	115/03/01~115/03/31	水溝工程 室內工程	1. 正面水溝底施工 2. 電梯內攝影機安裝
---	---------------------	--------------	---------------------------



恂品-里山

No	日期	工程項目	施工位置及內容說明
3	115/03/01~115/03/31	水溝工程	1. 水溝側牆 RC 澆灌完成 2. 水溝側模拆除



4	115/03/01~115/03/31	防水工程 水電工程	1. 1F 外牆防水施工 2. 水表位管路配置施工
---	---------------------	--------------	------------------------------

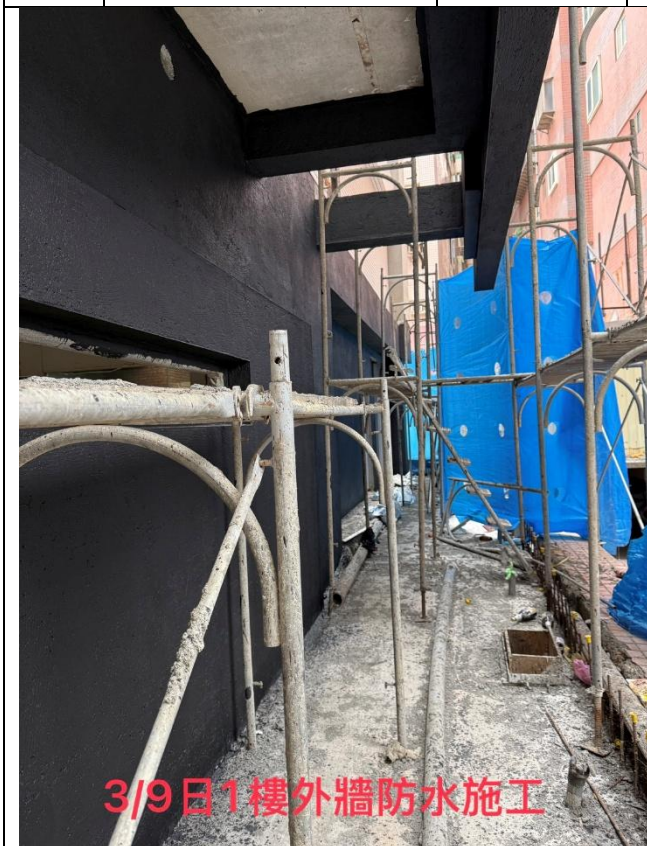

No	日期	工程項目	施工位置及內容說明
5	115/03/01~115/03/31	消防勘驗 室內工程	1. 消防隊現場勘驗 2. 1F 泥作牆面粉刷打底

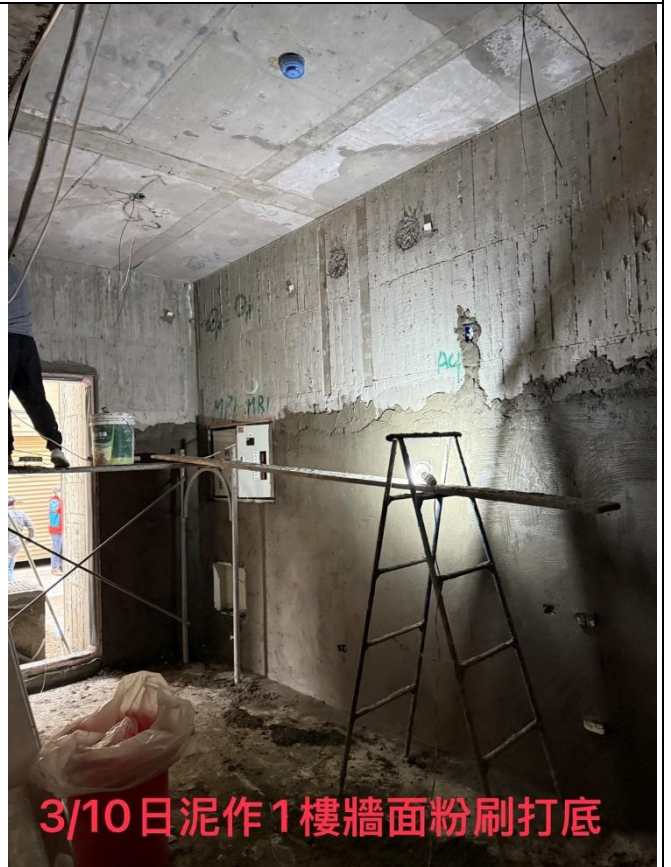

6	115/03/01~115/03/31	室內工程	1. 爬梯安裝 2. 1F 牆面磁磚放樣
---	---------------------	------	-------------------------

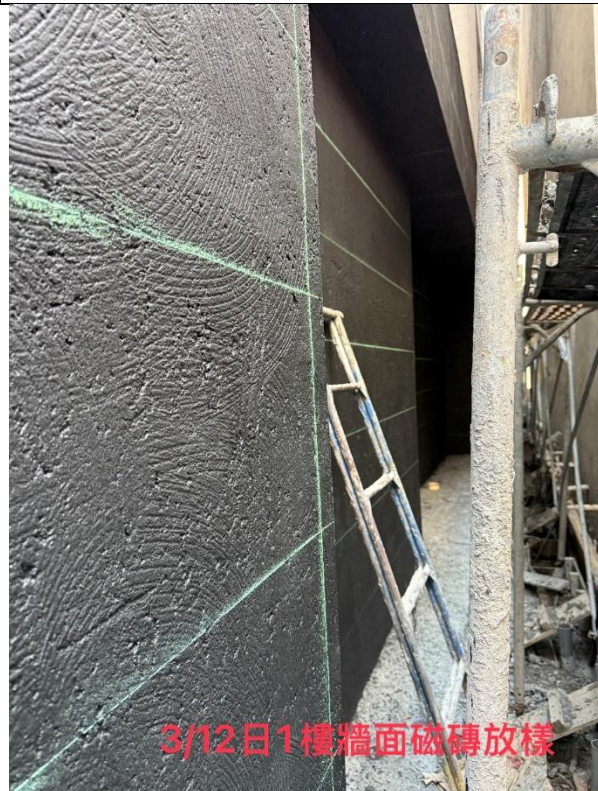

恂品-里山

No	日期	工程項目	施工位置及内容說明
7	115/03/01~115/03/31	室內工程	1. 樓層批土油漆 2. 樓層天花板骨架施工



8	115/03/01~115/03/31	室內工程	1. 樓層天花板骨架施工 2. PR1FL 大信防水施工
---	---------------------	------	---------------------------------



恂品-里山

No	日期	工程項目	施工位置及內容說明
9	115/03/01~115/03/31	室外工程 防水工程	1. 1F 外牆粉刷面層 2. PR1FL 大信防水施工

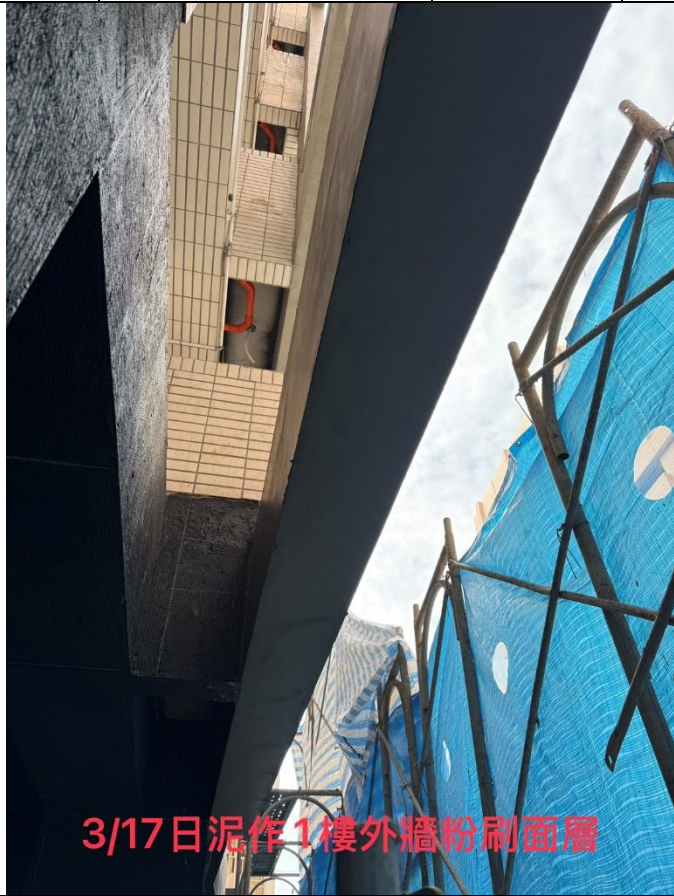

3/17日泥作1樓外牆粉刷面層



10	115/03/01~115/03/31	防水工程	1. PR1FL 大信防水施工 2. PR1FL 大信防水施工
----	---------------------	------	------------------------------------



恂品-里山

No	日期	工程項目	施工位置及內容說明
11	115/03/01~115/03/31	防水工程	1. PR1FL 大信防水施工 2. PR1FL 防水面層塗撒接合材料

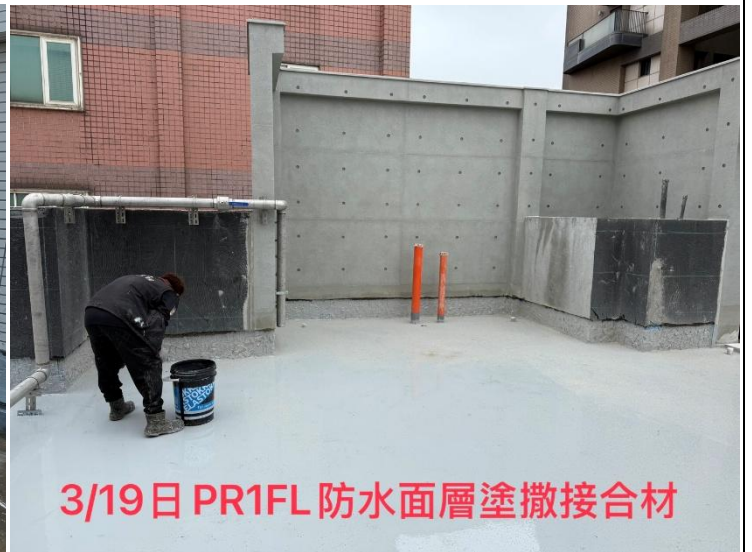

12	115/03/01~115/03/31	防水工程	1. PR1FL 防水層表面接合材料施工 2. PR1FL 防水層表面接合材料施工
----	---------------------	------	--



No	日期	工程項目	施工位置及內容說明
13	115/03/01~115/03/31	水電工程 防水工程	1. PR1FL 水電表位施工 2. PR1FL 防水測試

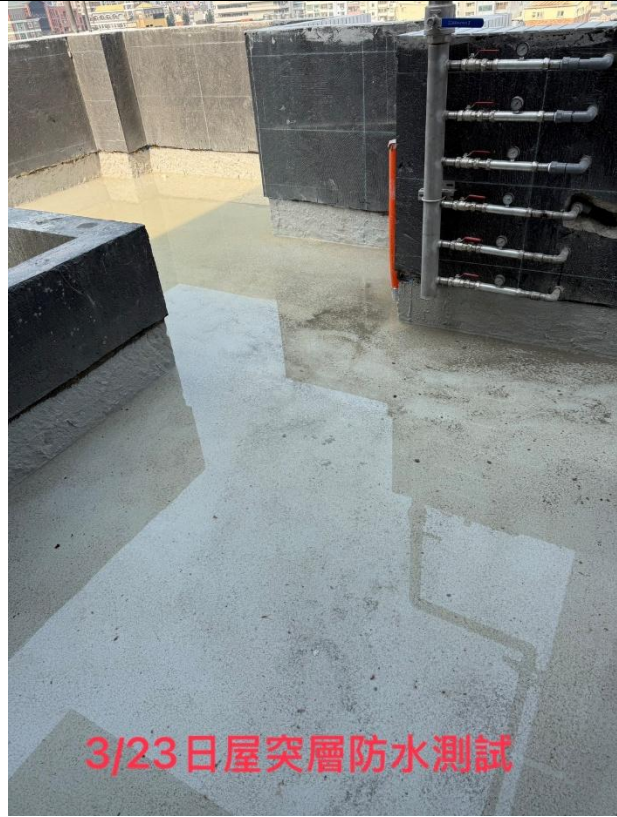

14	115/03/01~115/03/31	防水工程 捲門安裝	1. PR1FL 防水測試 2. 1F 機車升降機捲門安裝
----	---------------------	--------------	----------------------------------



恂品-里山

No	日期	工程項目	施工位置及內容說明
15	115/03/01~115/03/31	室外工程	1. 1F 外牆丁掛磚施工 2. 1F 外牆丁掛磚施工

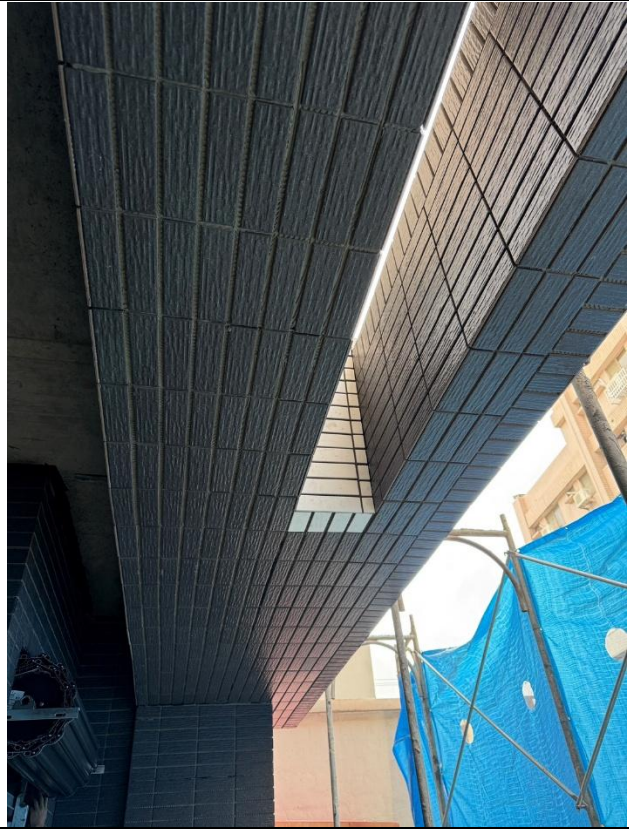
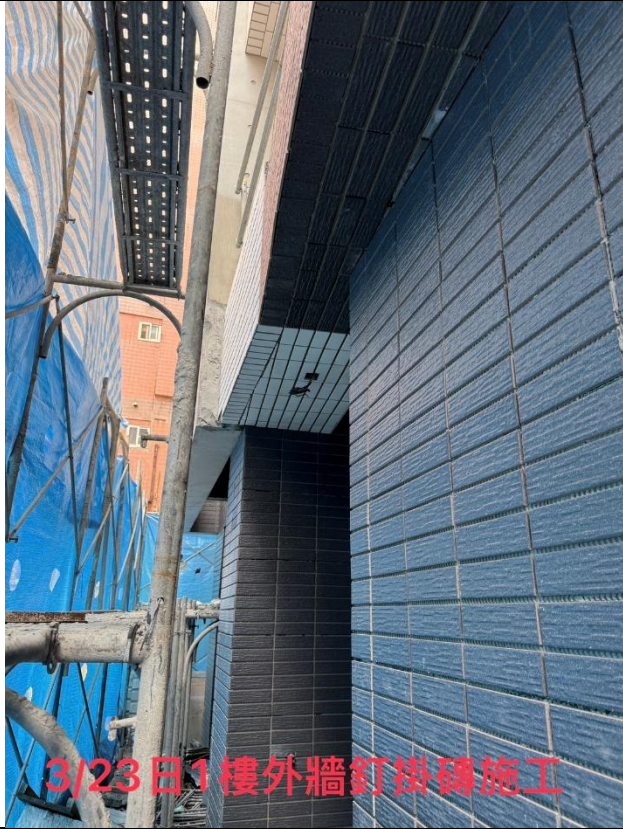

16	115/03/01~115/03/31	室外工程 室內工程	1. 1F 外牆丁掛磚施工 2. 1F 牆面粉刷
----	---------------------	--------------	-----------------------------

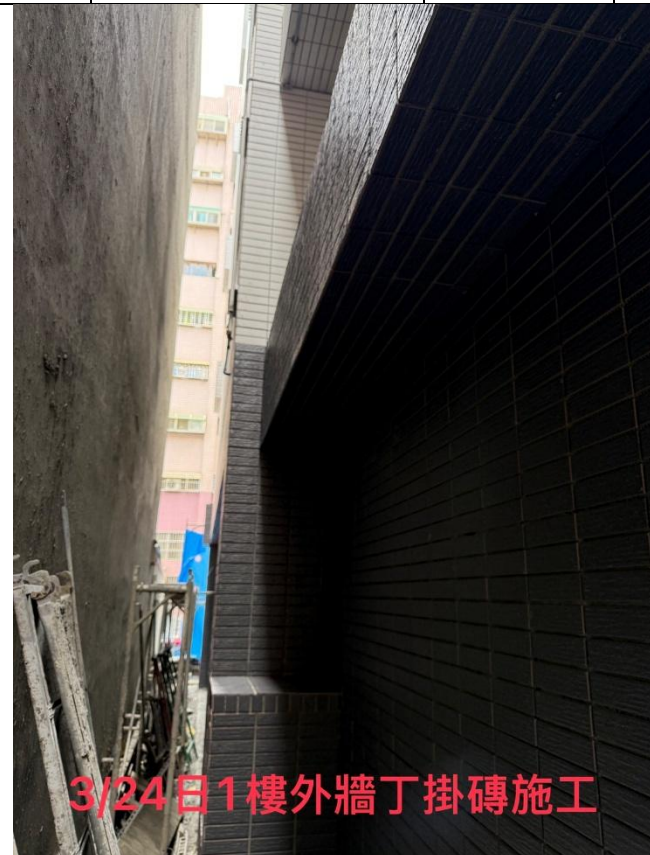

恂品-里山

No	日期	工程項目	施工位置及內容說明
17	115/03/01~115/03/31	室內工程	1. 樓層天花板骨架施工 2. 1F 牆面粉刷面層

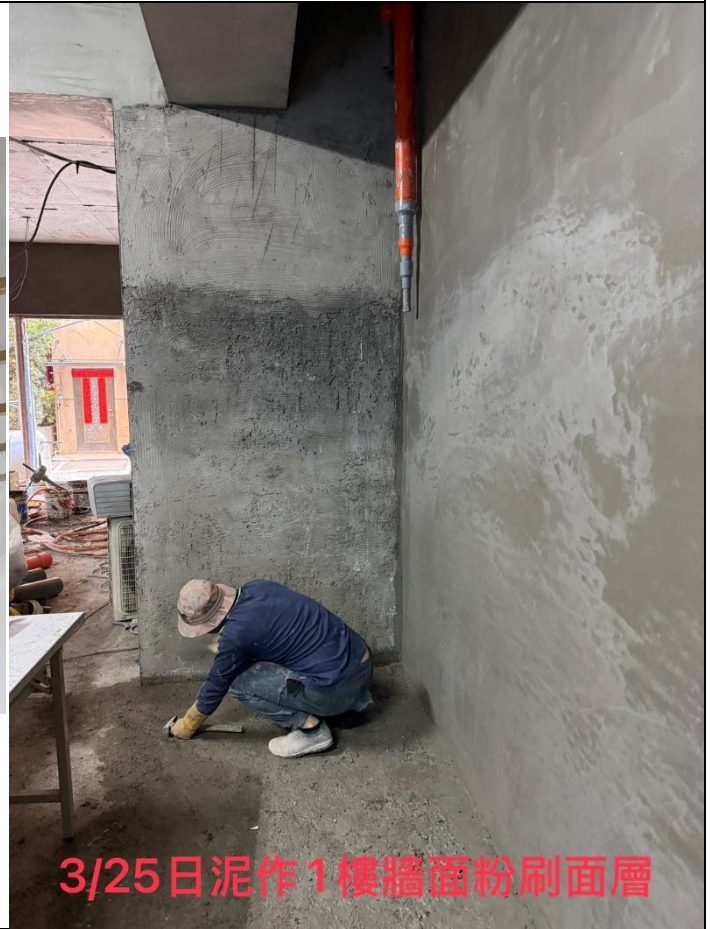

3/25日泥作1樓牆面粉刷面層

18	115/03/01~115/03/31	水電工程 室外工程	1. 1F 吊管施工 2. 1F 外牆丁掛磚抹縫
----	---------------------	--------------	-----------------------------



3/26日水電1樓吊管施工



3/27日1樓外牆丁掛磚抹縫

恂品-里山

No	日期	工程項目	施工位置及內容說明
19	115/03/01~115/03/31	室內工程	1. 樓層天花板噴漆 2. 樓層牆面噴底漆



20	115/03/01~115/03/31	室內工程	1. 樓層天花板施工 2. 樓層天花板施工
----	---------------------	------	--------------------------



恂品-里山

No	日期	工程項目	施工位置及內容說明
21	115/03/01~115/03/31	室內工程	1. 地面整理清除 2. 樓層牆面批土



No	日期	工程項目	施工位置及內容說明
22	115/03/01~115/03/31	道路工程	1. 基地前道路重新鋪設 2. 基地前道路 AC 鋪設

